

# ORGANIGRAMMA DELLA SCUOLA

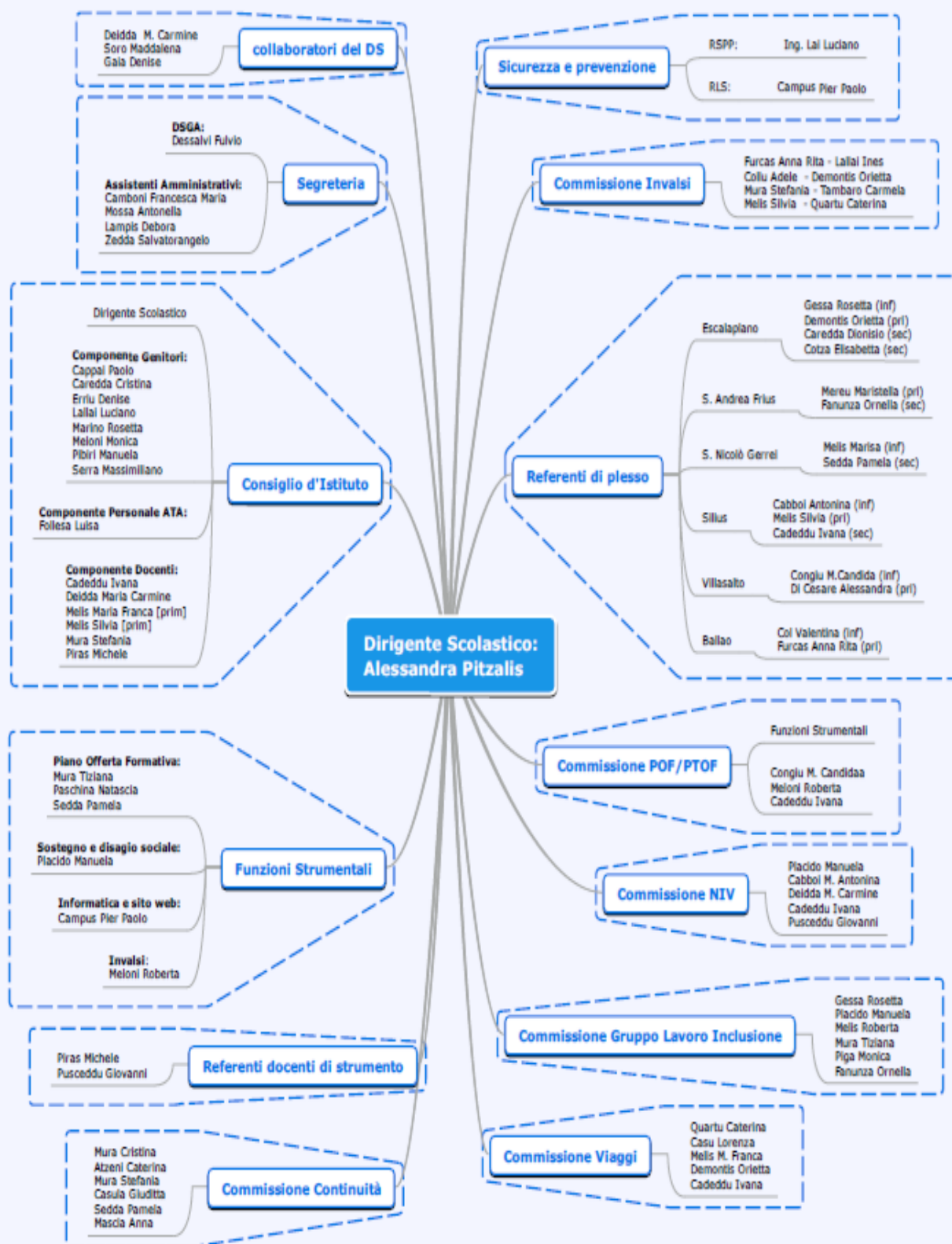

## **ORGANICO 2019/20 su posti comuni e di sostegno e tempo scuola**

**L'organico è calcolato sui numeri attualmente disponibili, per il sostegno si tiene conto delle nuove certificazioni presentate**

### **SCUOLA DELL'INFANZIA (6 SEZIONI)**

N. Posti comuni	12
N. Posti di sostegno	4
N. IRC	2

- **Tutte le sezioni dell'infanzia rispettano l'orario di 40 ore dal lunedì al venerdì (8.00-16.00)**

### **SCUOLA PRIMARIA (20 CLASSI)**

N. Posti comuni	27
N. Posti specialisti di inglese	2
N. Posti di sostegno	9
N. IRC	3

- **I tempo scuola dei plessi della primaria è così suddiviso:  
Villasalto, Escalaplano, Sant'Andrea Frius, Silius 30 ore ( 8,30-13.30 dal lunedì al sabato);  
Ballao 40 ore ( 8.15- 16.15 dal lunedì al venerdì).**

### **SCUOLA SECONDARIA (14 CLASSI)**

LETT	9 cattedre + 9 ore
MAT	6 cattedre + 6 ore
ING	2 cattedre + 6 ore
FRA	1 cattedra + 10 ore
ED FISICA	1 cattedra + 10 ore
ED MUSICALE	1 cattedra + 10 ore
SOSTEGNO	6 cattedre
ARTE	1 cattedra + 10 ore
ED TECNICA	1 cattedra + 10 ore
IRC	14 ore
CHITARRA	1 cattedra + 12 ore
CLARINETTO	1 cattedra + 12 ore
PERCUSSIONI	1 cattedra
PIANOFORTE	1 cattedra + 12 ore
FLAUTO	12 ore

- **Il tempo scuola dei plessi della secondaria è così suddiviso:  
San Nicolò Gerrei 36 ore: dal lunedì al sabato (8.30-13.30); martedì e giovedì (8.30-16.30); S.  
Andrea Frius 34 ore dal lunedì al sabato variamente distribuite a seconda della lezione**

individuale dell'alunno con il docente di strumento. Silius 40 ore dal lunedì al sabato variamente distribuite a seconda della lezione individuale dell'alunno con il docente di strumento. Escalaplano 30 ore: dal lunedì al sabato (8.30-13.30).

## ORGANICO DI POTENZIAMENTO A.S. 2019/2020

- 2 posti comuni di docenti della primaria (di cui 17 ore a copertura dell'orario delle collaboratrici del DS);
- 1 posto di A345- inglese (di cui 6 ore a copertura di ore residue);
- 1 posto di A043- lettere (di cui 4 ore a copertura di ore residue).

CLASSE DI CONCORSO	ORE	UTILIZZO SETTIMANALE	ATTIVITA' PREVISTE DURANTE LE SUPPLENZE (sino a 10gg)
EEEE	05	attività di recupero e potenziamento a Silius	Attività di recupero e potenziamento dei vari ambiti
EEEE	24	06 ore per recupero/potenziamento a Escalaplano; 05 ore per sdoppiamento pluriclasse a Villasalto; 05 ore per sdoppiamento pluriclasse a Ballao; 08 ore attività di recupero e potenziamento a Sant'Andrea Frius;	Attività di recupero e potenziamento dei vari ambiti
A043	14	Attività in tutti i plessi di secondaria	Attività di recupero e potenziamento di italiano
A345	12	Attività in tutti i plessi di secondaria	Attività di recupero e potenziamento di inglese

### 1.7.2 PERSONALE ATA

Direttore Servizi Generali Amministrativi: Dessalvi Fulvio.

Assistenti Amministrativi: Camboni Francesca Maria, Zedda Salvatorangelo, Mossa Antonella, Lampis Debora.

La Segreteria è aperta al pubblico tutti i giorni dalle ore 11,00 alle ore 13,00.

**COLLABORATORI SCOLASTICI : N° 25, di cui 7 usufruiscono dei benefici della legge 104, e due sono invalidi con grado superiore al 67%.**

Risultano così distribuiti:

Comune	Numero
San Nicolò Gerrei	4
Silius	5
Escalaplano	5
Villasalto	3
Ballao	4
S.Andrea Frius	4

